MAZÈRES
La main armée pour te servir !

MAIRIE DE MAZÈRES
CS 87073
Rue de l'Hôtel de Ville
09270 MAZÈRES
05.61.69.42.04
mairie.mazeres@wanadoo.fr

Date de mise en ligne le : 18/07/2025

ARRETE TEMPORAIRE N° 25/159 REGLEMENTANT LE STATIONNEMENT ET LA CIRCULATION
Rue des Tourelles, Quai des Tourelles, Rue Benoit XII

Le **Maire** de la Commune de **MAZERES** ;
Vu le Code Général des Collectivités Territoriales et notamment les articles L 2213.2 et suivants
Vu le Code de la Route ;
Vu la demande présentée par LA PETANQUE MAZERIENNE, représentée par Monsieur BAUMEL Christophe, en date 08 juillet 2025, pour l'organisation de 3 Manifestations qui auront lieu les : 26, 28 et 30 Juillet 2025 à MAZERES,

Attendu qu'il y a lieu, afin d'éviter les accidents, de réglementer la circulation et le stationnement ;

ARRETE

ARTICLE 1 :
A l'occasion des concours organisées par LA PETANQUE MAZERIENNE qui auront lieu à MAZERES, la circulation sera interdite l**e 26, 28 et 30 Juillet 2025 de 14h00 à 00h00 :**

- **Place des tourelles**
- **Parking du séminaire**
- **Rue des Tourelles partie comprise entre la rue des Tourelles et la rue Benoit XII**
- **Rue Benoit XII partie comprise entre Rue des Tourelles et le Quaie des Tourelles**

comme indiqué sur plan joint.

ARTICLE 2 :
Les panneaux de signalisation et les barrières seront mis en place par les organisateurs.

ARTICLE 3 :
La circulation se fera par les rues adjacentes.

ARTICLE 4 :
Les dispositions définies par le présent arrêté prendront effet le jour de la mise en place de la signalisation prévue à l'article ci-dessus ;

La gendarmerie et la Police Municipale de Mazères sont chargées de l'exécution du présent arrêté qui sera publié et affiché conformément à la réglementation en vigueur.

Fait à **Mazères**, le 11/07/2025
Le **Maire**
Louis ***MARETTE***

MAIRIE DE MAZERES (Ariège) LA MAIN ARMÉE POUR TE SERVIR

MAZÈRES
La main armée pour te servir !

ARRETE 25/159

Date de mise en ligne le : 18/07/2025

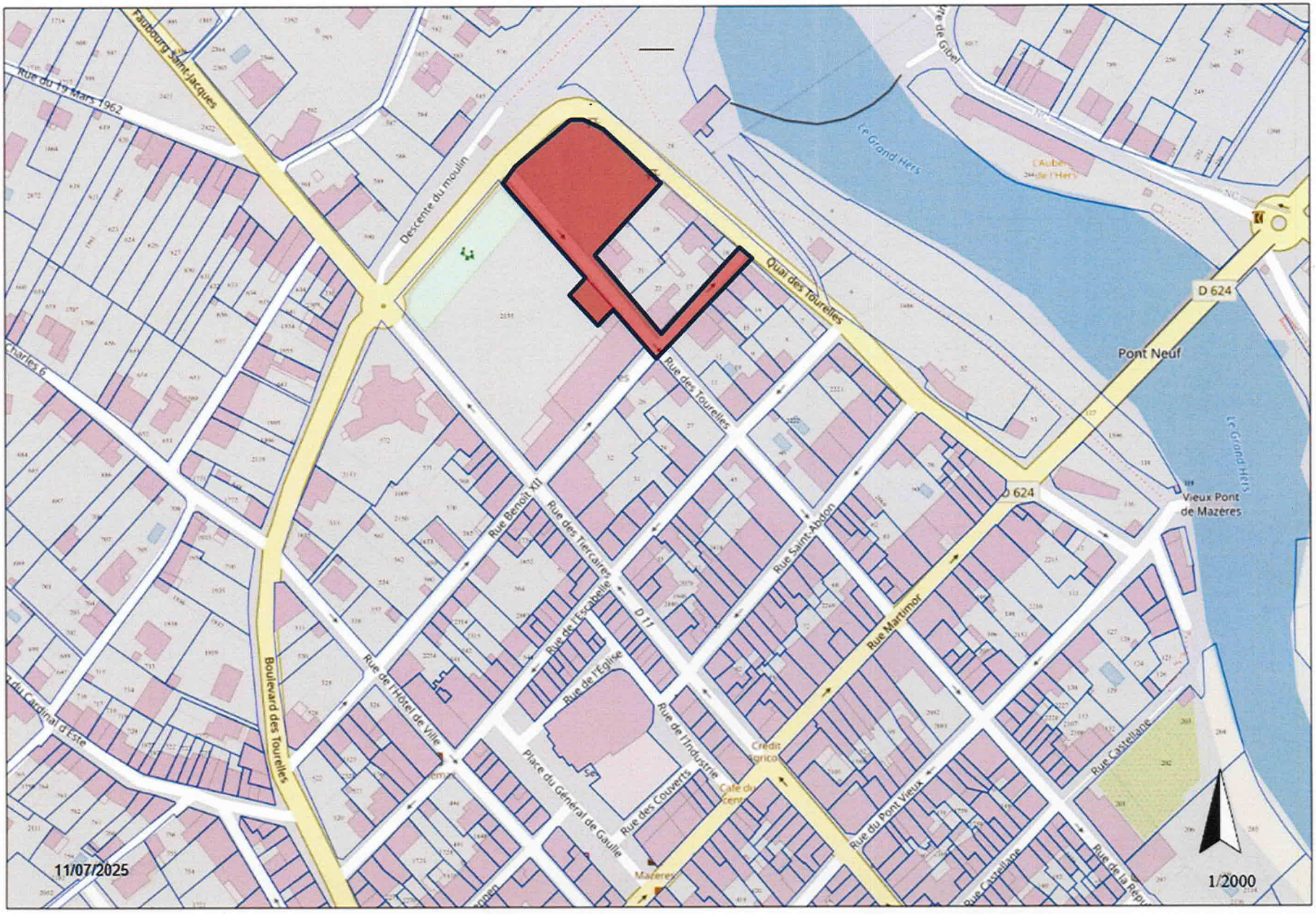

www.ville-mazeres.fr